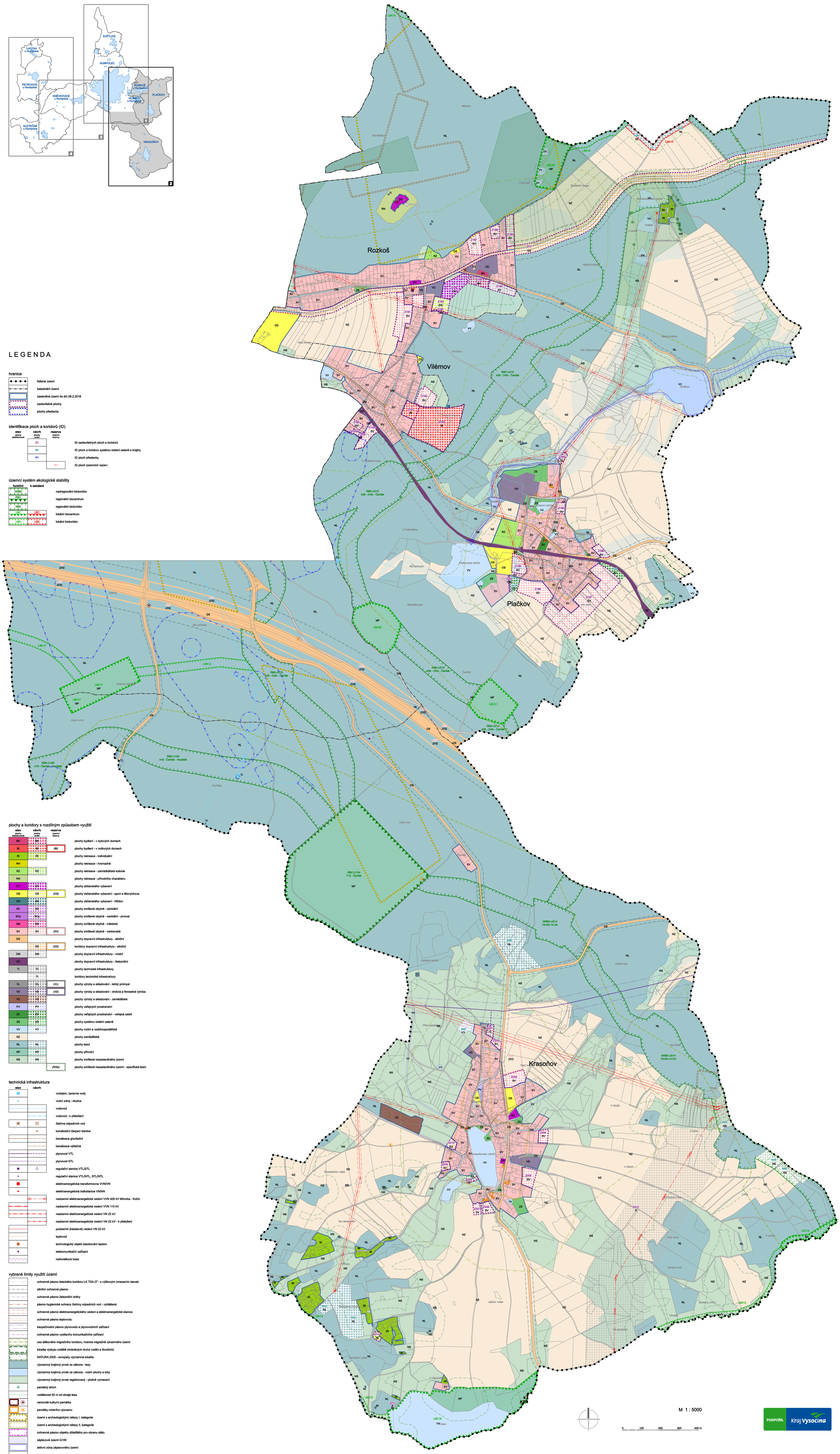

LEGENDA

hranice

- řešené území
- katastrální území
- zastavěné území ke dni 28.2.2018
- zastavitelné plochy
- plochy přestavby

identifikace ploch a koridorů (ID)

stav zastavěné	návrh zastavitelné / přestavba	rezerva územní rezerva
	Z1	
	N1	
	P1	
		R1

- ID zastavitelných ploch a koridorů
- ID ploch a koridoru systému sídelní zeleně a krajiny
- ID ploch přestavby
- ID ploch územních rezerv

územní systém ekologické stability

funkční	k založení	
NRBK		nadregionální biokoridor
RBC		regionální biocentrum
RBK		regionální biokoridor
LBC		lokální biocentrum
LBK		lokální biokoridor

plochy a koridory s rozdílným způsobem využití

stav	návrh	rezerva	
BH	BH		plochy bydlení - v bytových domech
BI	BI	(BI)	plochy bydlení - v rodinných domech
RI	RI		plochy rekreace - individuální
RH	RH		plochy rekreace - hromadné
RZ	RZ		plochy rekreace - zahrádkářská kolonie
RN	RN		plochy rekreace - přírodního charakteru
OV	OV		plochy občanského vybavení
OS	OS	(OS)	plochy občanského vybavení - sport a tělovýchova
OH	OH		plochy občanského vybavení - hřbitov
SC	SC		plochy smíšené obytné - centrální
SCp	SCp		plochy smíšené obytné - centrální - pivovar
SM	SM		plochy smíšené obytné - městské
SV	SV	(SV)	plochy smíšené obytné - venkovské
DS	DS		plochy dopravní infrastruktury - silniční
	DS	(DS)	koridory dopravní infrastruktury - silniční
DM	DM		plochy dopravní infrastruktury - místní
DZ			plochy dopravní infrastruktury - železniční
TI	TI		plochy technické infrastruktury
	TI		koridory technické infrastruktury
VL	VL	(VL)	plochy výroby a skladování - lehký průmysl
VD	VD	(VD)	plochy výroby a skladování - drobná a řemeslná výroba
VZ	VZ		plochy výroby a skladování - zemědělská
PV	PV		plochy veřejných prostranství
ZV	ZV		plochy veřejných prostranství - veřejná zeleň
ZS	ZS		plochy systému sídelní zeleně
VV	VV		plochy vodní a vodohospodářská
NZ	NZ		plochy zemědělská
NL	NL		plochy lesní
NP	NP		plochy přírodní
NS	NS		plochy smíšené nezastavěného území
		(NSN)	plochy smíšené nezastavěného území - specifická lesní

technická infrastruktura

stav	návrh	
		vodojem, úpravna vody
		vodní zdroj - studna
		vodovod
		vodovod - k přeložení
		čistírna odpadních vod
		kanalizační čerpací stanice
		kanalizace gravitační
		kanalizace výtlačná
		plynovod VTL
		plynovod STL
		regulační stanice VTL/STL
		regulační stanice VTL/NTL, STL/NTL
		elektroenergetická transformovna VVN/VN
		elektroenergetická trafostanice VN/NN
		nadzemní elektroenergetická vedení VVN 400 kV Mírovka - Kočín
		nadzemní elektroenergetická vedení VVN 110 kV
		nadzemní elektroenergetická vedení VN 22 kV
		nadzemní elektroenergetická vedení VN 22 kV - k přeložení
		podzemní (kabelová) vedení VN 22 kV
		teplovod
		technologický objekt zásobování teplem
		telekomunikační zařízení
		radiorelé trasa

vybrané limity využití území

- ochranné pásmo letecného koridoru LK TSA 27 - s výškovým omezením staveb
- silniční ochranné pásmo
- ochranné pásmo železniční dráhy
- pásmo hygienické ochrany čistírny odpadních vod - vyhlášené
- ochranné pásmo elektroenergetického vedení a elektroenergetické stanice
- ochranné pásmo teplovodu
- bezpečnostní pásmo plynovodu a plynovodních zařízení
- ochranné pásmo vysílacího komunikačního zařízení
- nše dálkového migračního koridoru, hranice migrační významného území
- lokalita výskytu zvláště chráněných druhů rostlin a živočichů
- NATURA 2000 – evropsky významná lokalita
- významný krajinný prvek ze zákona - lesy
- významný krajinný prvek ze zákona - vodní plochy a toky
- významný krajinný prvek registrovaný - plošné vymezení
- památný strom
- vzdálenost 50 m od okraje lesa
- nemovitá kulturní památka
- památky místního významu
- území s archeologickými nálezy I. kategorie
- území s archeologickými nálezy II. kategorie
- ochranné pásmo objektu důležitého pro obranu státu
- záplavové území Q100
- aktivní zóna záplavového území
- ochranné pásmo vodního zdroje - stupeň 1
- ochranné pásmo vodního zdroje - stupeň 2
- ochranné pásmo vodního zdroje - stupeň 2B
- investice do půdy - melioraci
- ochranné pásmo veřejného pohřebiště 100 m
- poddolované území
- staré ekologické zátěže, kontaminovaná lokalita
- ochranné pásmo skládky

M 1 : 5000

0 100 200 300 400 m

PODPOŘIL Kraj Vysočina

ODŮVODNĚNÍ ÚZEMNÍHO PLÁNU HUMPOLEC

ÚPLNÉ ZNĚNÍ PO VYDÁNÍ ZMĚNY Č. 1A

B1-2 KOORDINAČNÍ VÝKRES
ROZKOŠ, VILÉMOV, PLAČKOV A KRASOŇOV